

19.º

FIGUEIRA DA FOZ

Hotel Eurostars Oasis Plaza

12, 13 e 14 OUT '23

# CONGRESSO NACIONAL DE CANCRO DIGESTIVO

PROGRAMA

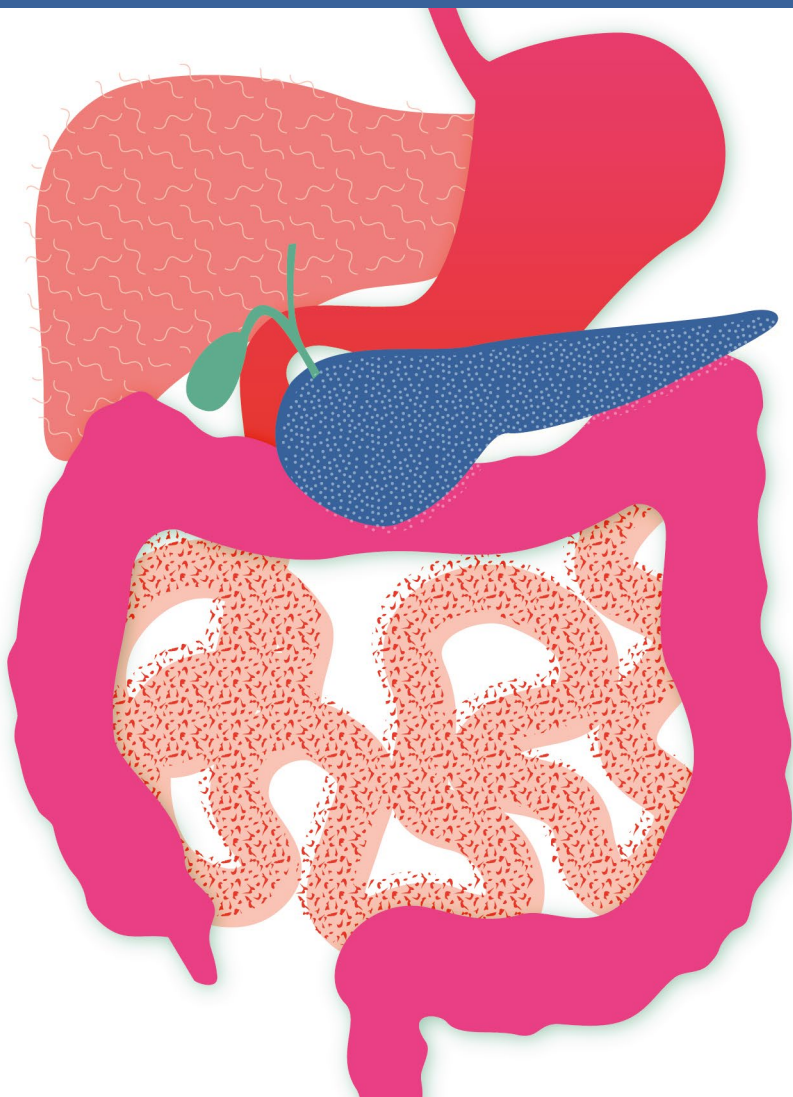

ORGANIZAÇÃO

Grupo de Investigação



AGÊNCIA OFICIAL

factorchave<sup>®</sup>  
marketing integrado

# FACULTY

Afonso Gonçalves	Hospital Garcia de Orta, Almada
Ana Daniela Marques	Hospital de Braga
Ana Faria	Hospital Beatriz Ângelo, Loures
Ana Paula Moreira	Centro Hospitalar e Universitário de Coimbra
Ana Raimundo	Hospital CUF Tejo, Lisboa
Anabela G. Barros	Centro Hospitalar e Universitário de Coimbra
André Mansinho	Centro Hospitalar Universitário Lisboa Norte, START Lisboa
Camila Coutinho	Hospital da Senhora da Oliveira, Guimarães
Carlos Santos Costa	Hospital da Senhora da Oliveira, Guimarães
Catarina Pulido	Hospital da Luz, Lisboa
David Pinato	Faculty of Medicine, Imperial College London, Reino Unido
Diogo Libânio	Instituto Português de Oncologia do Porto
Élia Coimbra	Centro Hospitalar Universitário de Lisboa Central
Francisco Cabral	Hospital CUF Tejo, Lisboa
Gil Gonçalves	Fundação Champalimaud, Lisboa
Hélder Mansinho	Hospital Garcia de Orta, Almada
Ilda Faustino	Hospital da Senhora da Oliveira, Guimarães
Joana Febra	Centro Hospitalar Universitário de Santo António
João Coimbra	Centro Hospitalar Universitário de Lisboa Central
Jorge Paulino	Centro Hospitalar Universitário de Lisboa Central
José Barbosa	Centro Hospitalar e Universitário de São João, Porto
Julien Taieb	Hospital Universitário Georges Pompidou, Paris, França
Laura Fernandez	Fundação Champalimaud, Lisboa
Leonor Fernandes	Centro Hospitalar Universitário de Lisboa Central
Liliana Oliveira	Hospital da Senhora da Oliveira, Guimarães
Luís Costa	Centro Hospitalar Universitário Lisboa Norte
Manuela Machado	Centro Hospitalar Entre Douro e Vouga, Santa Maria da Feira
Maria João Leitão	Centro Hospitalar Tondela-Viseu



Mariana Malheiro	Centro Hospitalar Lisboa Ocidental
Marta Pinto	Centro Hospitalar Tondela-Viseu
Mónica Semedo	Centro Hospitalar Universitário Lisboa Norte
Nuno Figueiredo	Hospital Lusíadas Lisboa
Olga Sousa	Instituto Português de Oncologia do Porto
Paula Borralho	Hospital CUF Descobertas, Lisboa
Paula Jacinto	Centro Hospitalar e Universitário de Coimbra
Paulo Donato	Centro Hospitalar e Universitário de Coimbra
Paulo Matos Costa	Faculdade de Medicina, Universidade Lisboa
Pedro Chinita	Hospital Lusíadas Amadora
Raquel Martins	Instituto Português de Oncologia de Coimbra
Ricardo Fonseca	Instituto Português de Oncologia de Lisboa
Ricardo Roque	Instituto Português de Oncologia de Coimbra
Rui Caetano Oliveira	Centro de Anatomia Patológica Germano de Sousa, Coimbra
Sandra Bento	Hospital Distrital de Santarém
Sara Pinheiro	Centro Hospitalar e Universitário de Coimbra
Sérgio Barroso	Hospital Lusíadas Amadora
Sofia Amorim	Centro Hospitalar Entre Douro e Vouga, Santa Maria da Feira
Sofia Fernandes	Instituto Português de Oncologia de Lisboa
Susana Ourô	Hospital Beatriz Ângelo, Loures
Sylvie Lorenzen	University Hospital, Technical University Munich, Alemanha



## COMISSÃO ORGANIZADORA

Anabela G. Barros

Centro Hospitalar e Universitário de Coimbra

Hélder Mansinho

Hospital Garcia de Orta, Almada

Manuela Machado

Centro Hospitalar Entre Douro e Vouga, Santa Maria da Feira

## COMISSÃO CIENTÍFICA

Ilda Faustino

Hospital da Senhora da Oliveira, Guimarães

Lúcio Lara Santos

Instituto Português de Oncologia do Porto

Mariana Malheiro

Centro Hospitalar de Lisboa Ocidental

Olga Sousa

Instituto Português de Oncologia do Porto

Pedro Chinita

Hospital Lusíadas Amadora

Sandra Bento

Hospital Distrital de Santarém

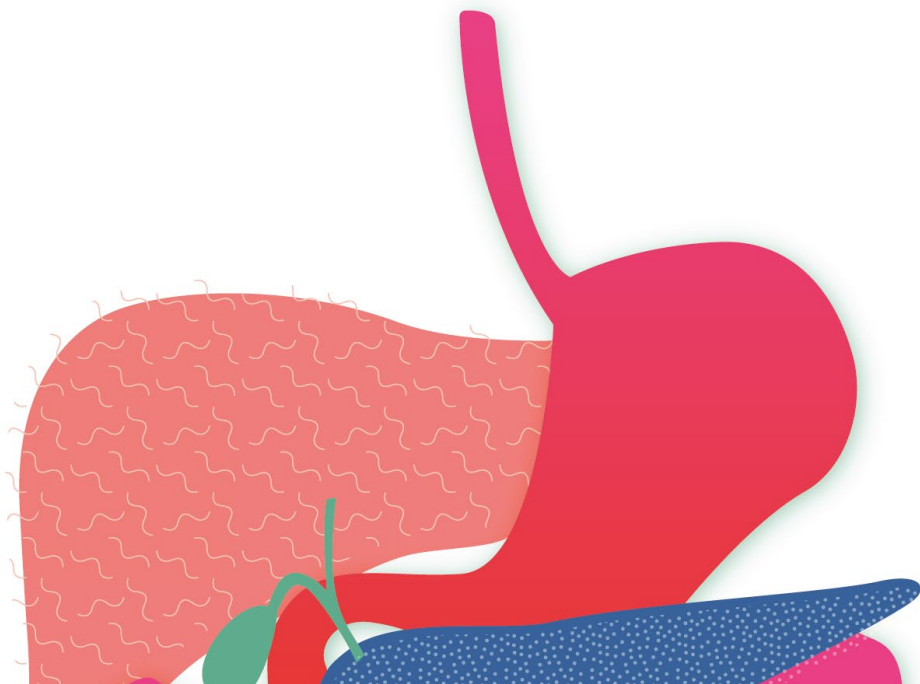

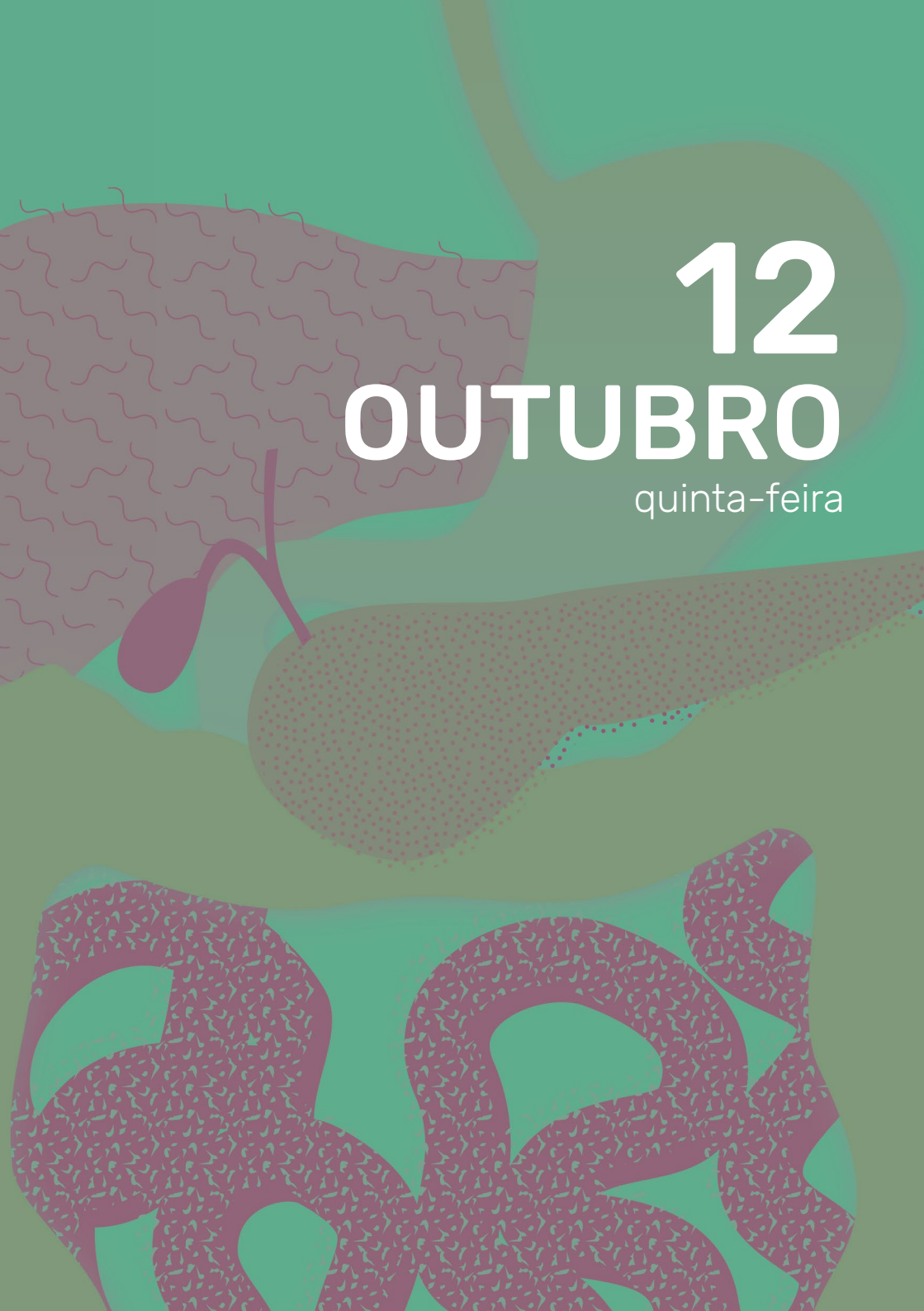

12  
OUTUBRO

quinta-feira

12 OUTUBRO | quinta-feira

15h00 – 17h55

## Curso pré-congresso: Tumores neuroendócrinos

Moderadores: Mónica Semedo, Sandra Bento

- **Anatomia Patológica**  
Paula Borralho
- **Estadiamento**  
Ana Paula Moreira
- **Neoplasias neuroendócrinas múltiplas**  
Raquel Martins
- **Tratamento sistémico**  
Sofia Amorim

18h00 – 19h00

## Comunicações orais

Moderadores: Carlos Santos Costa, João Coimbra, Mariana Malheiro

19h00 – 20h30

## Meet the Expert | Jantar\*



## Colangiocarcinoma: Em que ponto estamos?

- **Introdução e situação atual da patologia: onde estamos?**  
Anabela G. Barros
- **Importância da análise molecular: recomendações de um patologista**  
Rui Caetano Oliveira
- **Recomendações das guidelines no tratamento do colangiocarcinoma. Últimos desenvolvimentos**  
Hélder Mansinho
- **Conclusões e encerramento**  
Anabela G. Barros

\* Máximo 40 participantes



13  
OUTUBRO

sexta-feira

08h30 - 09h15

## Meet the Expert



## Tratamento avançado para CHC: Explorando o que há de mais recente em imunoterapia

Moderadora: Joana Febra

- **Tratamento de pacientes com CHC: estado da arte**  
David Pinato
- **Encerramento e conclusões**

09h30 - 10h45

## Sessão I: Abordagem multidisciplinar do cancro esófago-gástrico precoce

Moderadores: Manuela Machado, Paulo Matos Costa

- **Seleção de doentes para resseção endoscópica e vigilância**  
Diogo Libânio
- **Critérios anátomo-patológicos de resseção endoscópica curativa**  
Ricardo Fonseca
- **Qual o papel da cirurgia após terapêutica local**  
José Barbosa

10h45 - 11h15

## Intervalo

13 OUTUBRO | sexta-feira

11h15 - 12h30

## Sessão II: Novas terapêuticas no cancro esófago-gástrico

Moderadoras: Ana Raimundo, Camila Coutinho

- **Papel da imunoterapia na doença metastática**  
Leonor Fernandes
- **Papel da imunoterapia na doença não metastática**  
Ana Daniela Marques
- **Novos alvos terapêuticos**  
André Mansinho

12h30 - 13h20

## Conferência

Moderadora: Marta Pinto

- **Rechallenge: Sim ou não? A experiência do IPO de Coimbra**  
Ricardo Roque

13h30 - 14h30

## Almoço

13 OUTUBRO | sexta-feira

14h30 - 15h45

### Sessão III: Cancro do pâncreas

Moderadores: Hélder Mansinho, Jorge Paulino

- **Revisitar os limites da cirurgia no cancro do pâncreas**  
Gil Gonçalves
- **Terapêutica neoadjuvante no cancro do pâncreas  
ressecável: prós e contras**  
Paula Jacinto
- **Predisposição hereditária: Qual o plano de vigilância?  
As consultas de risco familiar e o papel do geneticista**  
Sofia Fernandes

15h50 - 16h40

**Conferência**



Daiichi-Sankyo

AstraZeneca 

### Evolução do cenário terapêutico no adenocarcinoma gástrico avançado HER2+

- **Abertura e introdução**  
Anabela G. Barros
- **Evolução do cenário terapêutico no adenocarcinoma  
gástrico avançado HER2+**  
Catarina Pulido
- **Trastuzumab Deruxtecano, um caso clínico**  
Liliana Oliveira
- **Discussão**
- **Encerramento da sessão**  
Anabela G. Barros

13 OUTUBRO | sexta-feira

16h40 - 17h00

## Intervalo

17h00 - 18h30

## Sessão IV: Hepatocarcinoma

Moderadores: Afonso Gonçalves, Sérgio Barroso

- **Desafios da imagiologia no diagnóstico do cancro do fígado**  
Paulo Donato
- **Terapêuticas locoregionais no hepatocarcinoma:  
Modelo de decisão**  
Élia Coimbra
- **Sequenciação da terapêutica sistémica**  
Sara Pinheiro

18h30 - 19h30

## Assembleia Geral GICD

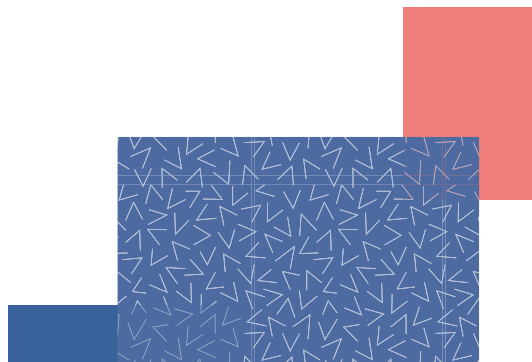

The background is a solid blue color with several organic, layered shapes. At the top left, there's a shape with a white wavy pattern. Below it, a dark blue shape with a white dot pattern. In the center, a large white shape with a black speckled pattern. At the bottom, a dark blue shape with a white speckled pattern. The text is positioned in the upper right area.

14  
OUTUBRO

sábado

14 OUTUBRO | sábado

08h30 - 09h15

**Meet the Expert**



Moderadora: Manuela Machado

- **Pembrolizumab no tratamento de cancro do esófago e colorretal**

Sylvie Lorenzen

09h30 - 11h00

**Sessão V: Cancro colorretal**

Moderadoras: Anabela G. Barros, Olga Sousa

- **Revisitar a estratégia *Watch & Wait* na era do TNT**  
Francisco Cabral
- **A experiência portuguesa *Watch & Wait*:  
Casuística e dificuldades de 3 centros do país**

- **Fundação Champalimaud**  
Laura Fernandez
- **Hospital Lusíadas Lisboa**  
Nuno Figueiredo
- **Hospital Beatriz Ângelo**  
Susana Ourô

11h00 - 11h30

**Intervalo**

14 OUTUBRO | sábado

11h30 - 12h20

**Conferência** **SERVIER**  
*moved by you*

Moderadores: Anabela G. Barros, Hélder Mansinho

- **Prolongar e otimizar o *continuum-of-care* no CCRm: Trifluridina/tipiracilo + bevacizumab na 3ª linha**  
Julien Taieb

12h25 - 13h30

**Sessão VI: Highlights 2023: ASCO, ESTRO & World GI**

Moderadores: Ilda Faustino, Luís Costa

- **ASCO**  
Ana Faria
- **ESTRO**  
Pedro Chinita
- **World GI**  
Maria João Leitão

13h30 - 13h45

**Sessão VII: Entrega de prémios e encerramento**

Moderadora: Anabela G. Barros



# ÍNDICE DE RESUMOS



# ÍNDICE COMUNICAÇÕES ORAIS

## **C004**

### **CAPTAÇÃO INCIDENTAL NO TRATO GASTROINTESTINAL EM PET/TC-FDG: VALERÁ A PENA INVESTIGAR?**

*Luís Correia Gomes(1); Davide Fraga(1); Margarida Rajão Saraiva(1); Pedro Lage(1);  
Lucília Salgado(1); Isabel Claro(1)*

*(1) INSTITUTO PORTUGUÊS DE ONCOLOGIA LISBOA*

## **C013**

### **RADIOTERAPIA ESTEREOTÁXICA CORPORAL (SBRT) NO TRATAMENTO DE OLIGOMETÁSTASES PULMONARES DE ORIGEM COLORRETAL: FATORES DE PROGNÓSTICO COM IMPACTO NO CONTROLO LOCAL E SOBREVIVÊNCIA**

*Susana Costa(1); Fausto Sousa(2); Pedro Leite-Silva(1); Flávia Fernandes(1);  
Eduardo Rocha(1); Dora Gomes(1); Olga Sousa(1)*

*(1) INSTITUTO PORTUGUÊS DE ONCOLOGIA PORTO*

*(2) CENTRO HOSPITALAR E UNIVERSITÁRIO DE SÃO JOÃO E.P.E.*

## **C034**

### **TRATAMENTO ENDOSCÓPICO DE COMPLICAÇÕES BILIARES PÓS CIRURGIA HEPÁTICA POR PATOLOGIA ONCOLÓGICA**

*Rita Matos Prata(1); Maria Inês Canha(1); Pedro Lages Martins(1); Rafaela Loureiro(1);*

*Tiago Capela(1); Mário Silva(1); Gonçalo Ramos(1); António Mateus Dias(1); João Coimbra(1)*

*(1) CENTRO HOSPITALAR UNIVERSITÁRIO LISBOA CENTRAL E.P.E.*

## **C042**

### **A GENOTIPAGEM DYPD EM DOENTES SOB FLUOROPIRIMIDINAS - CASUÍSTICA DE UM HOSPITAL PERIFÉRICO**

*Ana Catarina Pereira Dias(1); João Barbosa(1); Ilda Faustino(1); Alexandra Teixeira(1);  
Camila Coutinho(1)*

*(1) HOSPITAL SENHORA DA OLIVEIRA - GUIMARÃES*

## **C043**

### **PAPEL PROGNÓSTICO DO SCORE HALP EM DOENTES COM ADENOCARCINOMA GÁSTRICO SUBMETIDOS A FLOT PERI-OPERATÓRIO - DADOS DE VIDA REAL**

*Carina Teixeira(1); Marina Gonçalves(1); Catarina Lopes de Almeida(1);*

*Marta Baptista Freitas(1); Marisa Couto(1); Tânia Lemos(1); Ana Carmo Valente(1);*

*Lúcia Águas(1); Andreia Costa(1); Maria João Marques Ribeiro(1); Daniela Almeida(1);*

*Andreia Freire Coelho(1); Miguel Barbosa(1)*

*(1) CENTRO HOSPITALAR E UNIVERSITÁRIO DE SÃO JOÃO E.P.E.*

## **C044**

### **EFICÁCIA DE ANTI-EGFR EM CANCRO COLORRETAL METASTIZADO É AUMENTADA PELA SOBREENPRESSÃO DE EGFR OU ETV4 E REDUZIDA PELA DE ETV5 OU ETV1**

*Pedro Cruz(1); Olga Meneses(1); Raquel Ramos(1); Andreia Brandão(1); Isabel Veiga(1);*

*Patrícia Rocha(1); Rui Henrique(1); Deolinda Pereira(1); Dânia Santos(1); Manuel Teixeira(1);*

*Paula Paulo(1)*

*(1) INSTITUTO PORTUGUÊS DE ONCOLOGIA PORTO*



# ÍNDICE POSTERS ELETRÓNICOS

## **P005**

### **TERAPÊUTICA DE VÁCUO ENDOSCÓPICA NO MANEJO DE DEISCÊNCIAS ANASTOMÓTICAS ESOFÁGICAS – DADOS DE UM HOSPITAL TERCIÁRIO**

*Luís Correia Gomes(1); Isadora Rosa(1); Daniel Conceição(1); Margarida Rajão Saraiva(1); Joana Lemos(1); Carolina Simões(1); Isabel Claro(1)*  
(1) INSTITUTO PORTUGUÊS DE ONCOLOGIA LISBOA

## **P007**

### **RISCO DE RECIDIVA E SELECÇÃO DE DOENTES PARA CIRURGIA DE METÁSTASES HEPÁTICAS DE CANCRO DO CÓLON E RECTO**

*Madalena Machete(1); Pedro Azevedo(1); Francisco Lopes(2); Carlota Baptista(1); Inês Margarido(3); Carlota Branco(3); Jorge Correia(3); João Moreira Pinto(1); José António Pereira(1); Pedro Simões(1); Ana Faria Harrison(1); Tânia Rodrigues(3); José Alberto Teixeira(1); José Luís Passos Coelho(3)*  
(1) HOSPITAL BEATRIZ ÂNGELO  
(2) FACULDADE DE MEDICINA DA UNIVERSIDADE DE LISBOA  
(3) HOSPITAL DA LUZ LISBOA

## **P008**

### **IMPACTO DA TROMBOCITOSE NO PROGNÓSTICO DO CANCRO GÁSTRICO**

*Bárbara Castro(1); Catarina Ortigosa(1); Ana Rita Ferreira(1); Mariana Santos(1); Susana Graça(1); Amélia Tavares(1); Fernando Viveiros(1); Manuel Oliveira(1)*  
(1) CENTRO HOSPITALAR VILA NOVA DE GAIA / ESPINHO E.P.E.

## **P009**

### **EFEITO DA DRENAGEM BILIAR PRÉ-OPERATÓRIA NOS OUTCOMES DA DUODENOPANCREATECTOMIA CEFÁLICA**

*Bárbara Castro(1); Daniela Martins(1); Carolina Tavares(1); Catarina Ortigosa(1); Ana Rita Ferreira(1); Ana Paula Torre(1); Hugo Louro(1); Wilson Malta(1); Susana Graça(1); Jorge Santos(1); Manuel Oliveira(1)*  
(1) CENTRO HOSPITALAR VILA NOVA DE GAIA / ESPINHO E.P.E.

## **P010**

### **CANCRO COLORRETAL EM IDADE JOVEM: ESTUDO COORTE NUM HOSPITAL TERCIÁRIO**

*Margarida Rajão Saraiva(1); Joana Lemos Garcia(1); Isadora Rosa(1); Grupo Multidisciplinar de Cancro Colo-Retal do IPOLFG(1); Inês Francisco(1); Patrícia Silva(1); Bruno Filipe(1); Cristina Albuquerque(1); Ricardo Fonseca(1); Pedro Lage(1); Isabel Claro(1)*  
(1) IPO LISBOA

## **P011**

### **UM CASO RARO DE TUMOR RECTAL: COMO ABORDAR?**

*Margarida Rajão Saraiva(1); Daniel Conceição(1); Ricardo Fonseca(1); Grupo Multidisciplinar de Cancro Colo-Retal do IPOLFG(1); Isadora Rosa(1); Isabel Claro(1)*  
(1) IPO LISBOA

# ÍNDICE POSTERS ELETRÓNICOS

## **P012**

**CARACTERÍSTICAS EPIDEMIOLÓGICAS E ECONÓMICAS DE DOENTES COM CANCRO DO ESÓFAGO LOCALMENTE AVANÇADO IRRESSECÁVEL EM PORTUGAL E ESPANHA (GALIZA): ESTUDO OBSERVACIONAL RETROSPECTIVO DE COORTE ÚNICA MULTICÊNTRICO – RACIONAL E DESENHO DO ESTUDO DIGEST**

*Nina Fernandes(1); Anabela Barros(2); Ana Fernandez Montes(3); Manuela Machado(4); Hélder Mansinho(5); Sara Figueiredo(1)*

*(1) MSD PORTUGAL*

*(2) CENTRO HOSPITALAR E UNIVERSITÁRIO DE COIMBRA*

*(3) COMPLEXO HOSPITALARIO UNIVERSITARIO DE OURENSE*

*(4) CENTRO HOSPITALAR ENTRE DOURO E VOUGA E.P.E (5) HOSPITAL GARCIA DE ORTA, E.P.E.*

## **P014**

**DISFUNÇÕES PILÓRICAS APÓS ESOFAGECTOMIA: OPÇÕES DE TERAPÊUTICA ENDOSCÓPICA – EXPERIÊNCIA DE UM CENTRO ONCOLÓGICO**

*Daniel Conceição(1); Luís Correia Gomes(1); Margarida Rajão Saraiva(1); Pedro Currais(1); Carolina Simões(1); Joana Moleiro(1); Isadora Rosa(1); Paulo Ramos(1); Cecília Monteiro(1); Rui Casaca(1); Isabel Claro(1)*

*(1) IPO LISBOA*

## **P016**

**CANCRO DO PÂNCREAS BORDERLINE RESSECÁVEL – PAPEL DO MARCADOR TUMORAL CA 19.9 NA PROGRESSÃO E SOBREVIVÊNCIA**

*Catarina Lopes Almeida(1); Marina Gonçalves(1); Marta Baptista Freitas(1); Carina Teixeira(1); Marisa Couto(1); Tânia Lemos(1); Sara Meireles(1); Inês Brandão Rêgo(1); Cristina Sarmento(1); Andreia Coelho(1); Andreia Costa(1); Miguel Barbosa(1)*

*(1) CENTRO HOSPITALAR E UNIVERSITÁRIO DE SÃO JOÃO E.P.E.*

## **P018**

**SOBREVIVÊNCIA DE DOENTES COM CANCRO COLORRETAL SUBMETIDOS A RESSEÇÃO CIRÚRGICA DE METÁSTASES HEPÁTICAS – A EXPERIÊNCIA DE UM CENTRO**

*Alexandra Guedes(1); Daniel Martins(1); Sandra Silva(1); Ema Neto(1); Helena Guedes(1); Joana Marinho(1); Sandra Custódio(1); Alexandre Costa(1); Andreia Capela(1)*

*(1) CENTRO HOSPITALAR VILA NOVA DE GAIA / ESPINHO E.P.E.*

## **P019**

**IMPACTO DA DESNUTRIÇÃO NO PROGNÓSTICO DOS DOENTES COM CANCRO DO PÂNCREAS METASTIZADO**

*Marta Baptista Freitas(1); Catarina Lopes de Almeida(1); Carina M. Teixeira(1); Marina Gonçalves(1); Inês Rego(1); Andreia Coelho(1); Sara Meireles(1); Cristina Sarmento(1); Miguel Barbosa(1)*

*(1) CENTRO HOSPITALAR E UNIVERSITÁRIO DE SÃO JOÃO E.P.E.*

## **P021**

**UM CASO RARO DE CARCINOMA DO PÂNCREAS INDIFERENCIADO COM CÉLULAS GIGANTES DE TIPO OSTEOCLASTO E REVISÃO DA LITERATURA**

*Joana Martins Cabral(1); Alexandra Guedes(1); Sandra Silva(1); Ema Neto(1); Helena Guedes(1); Joana Marinho(1); Maria Castelo Branco(1)*

*(1) CENTRO HOSPITALAR VILA NOVA DE GAIA / ESPINHO E.P.E.*

## **P022**

### **PREVALÊNCIA E SIGNIFICADO CLÍNICO DA MUTAÇÃO RAS EM BIÓPSIA LÍQUIDA NO CANCRO COLORRETAL - UM ESTUDO DE VIDA REAL**

*Rita Freitas(1); Tiago Tomás(1); Alexandra Montenegro(2); Michelle Silva(1); Ana Duarte Mendes(1); Rodrigo Vicente(1); Telma Martins(1); Ricardo Ferreira(1); Andreia Chaves(1)*  
(1) HOSPITAL DR. FERNANDO DA FONSECA - AMADORA/SINTRA  
(2) CENTRO HOSPITALAR UNIVERSITÁRIO LISBOA CENTRAL E.P.E.

## **P023**

### **A CONSULTA TELEFÓNICA DE ENFERMAGEM NA GESTÃO DO AUTOCUIDADO DA PESSOA COM CANCRO HEPATOBILIO-PANCREÁTICO, EM QUIMIOTERAPIA: UMA REVISÃO SCOPING**

*Carla Nazareth(1); Eunice Sá(2)*  
(1) H. BEATRIZ ANGELO  
(2) ESCOLA SUPERIOR DE ENFERMAGEM DE LISBOA

## **P024**

### **IMPACTO DA LAPAROSCOPIA DE ESTADIAMENTO NO TRATAMENTO DA NEOPLASIA GÁSTRICA**

*Raquel Prata Saraiva(1); João Duarte Reis, Miguel Duarte Ângelo, Teresa Carçoço, Rita Tomás, João Correia, Isabel Cristina Ferrão(1)*  
(1) INSTITUTO PORTUGUÊS DE ONCOLOGIA COIMBRA

## **P025**

### **RESPOSTA COMPLETA À QUIMIOTERAPIA NO CANCRO DA VESÍCULA BILIAR METASTÁTICO - UM CASO CLÍNICO**

*Rita Aranha(1); Viktor Malyarchuk(1); Bárbara Machado(1); Rafael Marques(1); Filipe Veiga(1); Sofia Amorim Oliveira(1); Catarina Rodrigues(1); Manuela Machado(1)*  
(1) CENTRO HOSPITALAR ENTRE DOURO E VOUGA E.P.E

## **P026**

### **POLISSEROSITE PARANEOPLÁSICA: UM DESAFIO DIAGNÓSTICO E TERAPÊUTICO**

*Rita Aranha(1); Rafael Marques(1); Filipe Veiga(1); Viktor Malyarchuk(1); Bárbara Machado(1); Catarina Rodrigues(1); Sofia Amorim Oliveira(1); Manuela Machado(1)*  
(1) CENTRO HOSPITALAR ENTRE DOURO E VOUGA E.P.E

## **P027**

### **STATUS INFLAMATÓRIO COMO PREDITOR DE RESSECABILIDADE NO CANCRO DO PÂNCREAS BORDERLINE**

*Marina Gonçalves(1); Carina M. Teixeira(1); Catarina Lopes de Almeida(1); Marta Baptista Freitas(1); Marisa Couto(1); Tânia Lemos(1); Andreia Coelho(1); Inês Rego(1); Cristina Sarmiento(1); Miguel Barbosa(1); Sara Meireles(1)*  
(1) CENTRO HOSPITALAR DE SÃO JOÃO, PORTO

## **P032**

### **CARCINOMA COLORRETAL METASTIZADO REFRACTÁRIO: UM CASO DE SUCESSO COM TAS-102 E BEVACIZUMAB**

*Joana Martins Cabral(1); Alexandra Guedes(1); Sandra Silva(1); Ema Neto(1); Helena Guedes(1); Joana Marinho(1); Maria Castelo Branco(1)*  
(1) CENTRO HOSPITALAR VILA NOVA DE GAIA / ESPINHO E.P.E.

# ÍNDICE POSTERS ELETRÓNICOS

## **P033**

### **ESTRATÉGIA “WATCH AND WAIT” – EXPERIÊNCIA DE UM CENTRO COM 5 ANOS DE FOLLOW-UP**

*Margarida Silva Quinto Pereira(1); Bernardo Silva Pereira(1); Madalena Silveira Machado(1); Isadora Rosa(1); Manuel Limbert(1); Ricardo Fonseca(1); José Venâncio(1); Madalena Santos(1); Ana Luís(1); Isália Miguel(1); Fátima Vaz(1)*  
(1) INSTITUTO PORTUGUÊS DE ONCOLOGIA LISBOA

## **P035**

### **LINITE PLÁSTICA EM ADENOCARCINOMA GÁSTRICO – CASO CLÍNICO E REVISÃO DE LITERATURA**

*Filipa Luís Simões(1); Ana Fortuna(1); Cidália Pinto(1); Joana Magalhães(1)*  
(1) CENTRO HOSPITALAR E UNIVERSITÁRIO DO ALGARVE

## **P036**

### **CARCINOMA EPIDERMOIDE DO CANAL ANAL ESTADIO II E III: CASUÍSTICA DE 10 ANOS DE UM HOSPITAL CENTRAL**

*Marisa Couto(1); Alice Alves(1); Nuno Teixeira Tavares(1); Miguel Barbosa(1)*  
(1) CENTRO HOSPITALAR E UNIVERSITÁRIO DE SÃO JOÃO E.P.E.

## **P037**

### **RADIOQUIMIOTERAPIA DEFINITIVA NO CARCINOMA DO CANAL ANAL LOCALMENTE AVANÇADO: ANÁLISE RETROSPECTIVA DE 2016 A 2021**

*Irina Guimarães(1); Beatriz Pires(1); David Rothwell(1); Joana Costa Sousa(1); Ricardo Magalhães(1); Mónica Henriques(1); Paula Alves(1)*  
(1) INSTITUTO PORTUGUÊS DE ONCOLOGIA COIMBRA

## **P038**

### **EXPRESSIONO CONCOMITANTE DE HER2 E PDL-1 NO CARCINOMA GÁSTRICO**

*Maria Madalena Cancellata Silveira Machado(1); Margarida Quinto Pereira(1); Bernardo Alves Pereira(1); Catarina Relvas(1); Madalena Pereira Dos Santos(1); Fátima Vaz(1)*  
(1) INSTITUTO PORTUGUÊS DE ONCOLOGIA LISBOA

## **P039**

### **A EFICÁCIA E SEGURANÇA DA TERAPÊUTICA PERI-OPERATÓRIA COM O ESQUEMA FLOT NO CANCRO GÁSTRICO LOCALMENTE AVANÇADO – A EXPERIÊNCIA DE UM CENTRO**

*Natasha Mourão(1); Emanuel Cadavez(1); Pedro Mota Araújo(1); Miguel Falcão(1); Maria Beatriz Gonçalves(1); Paulo Castro(1); Hilda Marta(1); Patrícia Gago(1); António Teira(1); Rosa Gomes(1); Marta Sousa(1)*  
(1) CENTRO HOSPITALAR TRÁS OS MONTES E ALTO DOURO E.P.E

## **P040**

### **CANCRO GÁSTRICO AVANÇADO E TERAPÊUTICA DE TERCEIRA LINHA COM TRIFLURIDINA/TIPIRACILO**

*Inês Dunões(1); Maria Menezes(1); Maria Baió(1); Francisco Trinca(1)*  
(1) HOSPITAL DO ESPÍRITO SANTO DE ÉVORA



#### **P045**

##### **RM PÉLVICA NO ESTADIAMENTO LOCORREGIONAL DO CANCRO DO RECTO: ESTUDO DE ACUIDADE**

*Filipe Almeida(1); Rita Ferrão(1); Joana Frazão(1); Ricardo Rocha(1); Ana Costa(1); David Pires(1); Paulo Alves(1); Paulo Mira(1)*  
(1) HOSPITAL DR. FERNANDO DA FONSECA - AMADORA/SINTRA

#### **P046**

##### **NÓDULO PANCREÁTICO: APRESENTAÇÃO INCOMUM DE UMA MALIGNIDADE HEMATOLÓGICA**

*Luis Filipe Correia Gomes(1); Sandra Faias(1); Joana Lemos Garcia(1); Daniela Pereira(1); Margarida Rajão Saraiva(1); Daniel Conceição(1); Pedro Currais(1); Isabel Claro(1)*  
(1) INSTITUTO PORTUGUÊS DE ONCOLOGIA LISBOA

#### **P047**

##### **NEOPLASIA GÁSTRICA COM METASTIZAÇÃO HEPÁTICA ÚNICA: A PROPÓSITO DE UM CASO CLÍNICO EM VIGILÂNCIA HÁ 3 ANOS APÓS QT E SBRT**

*Tânia Lemos(1); Daniela Almeida(1); Marisa Couto(1); Miguel Barbosa(1)*  
(1) HOSPITAL SÃO JOÃO

#### **P048**

##### **RADIOTERAPIA COMO OPÇÃO TERAPÊUTICA EM IDOSOS COM CARCINOMA DO ESÓFAGO LOCORREGIONAL: ANÁLISE RETROSPECTIVA UNICÊNTRICA**

*Sofia Ramos(1); Sara Simões(1); Marina Amorim(1); Mário Leal(1); Catarina Silva(1); Maria Rodrigues(1); Diana Oliveira(1); Cármen Calçada(1); Paulo Costa(1)*  
(1) HOSPITAL DE BRAGA



## PATROCÍNIOS CIENTÍFICOS



COM O APOIO



PATROCINADORES PRINCIPAIS



PATROCINADORES



APOIANTES

