

## PROGRAMA

# 21.º CONGRESSO NACIONAL DE CANCRO DIGESTIVO

01 - 03 OUT 2025  
EUROSTARS OASIS PLAZA  
FIGUEIRA DA FOZ

Organização

Grupo de Investigação



Agência Oficial

factorchave<sup>9</sup>  
marketing integrado

# FACULTY

<b>Afonso Gonçalves</b>	Unidade de Saúde Local de Almada/Seixal	<b>Fernando Schmitt</b>	Faculdade de Medicina da Universidade do Porto
<b>Álícia Oliveira</b>	Unidade Local de Saúde do Alentejo Central	<b>Filip Van Herpe</b>	University Hospitals Leuven, Bélgica
<b>Ana Fernández Montes</b>	Complexo Hospitalario Universitario de Ourense	<b>Filipa Oliveira Santos</b>	Unidade de Saúde Local de Almada/Seixal
<b>Ana Martins</b>	Unidade Local de Saúde Lisboa Ocidental	<b>Gerald Prager</b>	Medical University of Vienna, Austria
<b>Ana Raimundo</b>	Hospital CUF Tejo	<b>Gonçalo Costa</b>	Unidade Local de Saúde Santa Maria
<b>Ana Sofia Rolo</b>	Unidade Local de Saúde do Alto Ave	<b>Gonçalo Fernandez</b>	Hospital CUF Descobertas e CUF Tejo
<b>Anabela G. Barros</b>	Unidade Local de Saúde de Coimbra	<b>Gracinda Costa</b>	Unidade Local de Saúde de Coimbra
<b>André Mansinho</b>	START Lisboa - Unidade Local de Saúde Santa Maria	<b>Guy Vieira</b>	Joaquim Chaves Saúde
<b>Andreia Capela</b>	Unidade Local de Saúde de Gaia/Espinho	<b>Hélder Mansinho</b>	Unidade de Saúde Local de Almada/Seixal
<b>Bárbara Castro</b>	Instituto Português de Oncologia do Porto	<b>Ilda Faustino</b>	Unidade Local de Saúde do Alto Ave
<b>Camila Coutinho</b>	Unidade Local de Saúde do Alto Ave	<b>Inês Carrageta</b>	Hospital de Cascais Dr. José de Almeida
<b>Carlos Santos Costa</b>	Unidade Local de Saúde do Alto Ave	<b>Inês Lucena Sampaio</b>	Instituto Português de Oncologia do Porto
<b>Cátia Faustino</b>	Instituto Português de Oncologia do Porto	<b>Irene Gullo</b>	Unidade Local de Saúde de São João
<b>Cátia Pedro</b>	Instituto Português de Oncologia de Lisboa	<b>Isália Miguel</b>	Instituto Português de Oncologia de Lisboa
<b>Daniel Gomes Pinto</b>	Unidade de Saúde Local de Almada/Seixal	<b>Joana Febra</b>	Unidade Local de Saúde de Santo António
<b>Donzília Silva</b>	Unidade Local de Saúde de Santo António	<b>João Coimbra</b>	Unidade Local de Saúde de São José
<b>Dora Gomes</b>	Instituto Português de Oncologia do Porto	<b>João Moreira Pinto</b>	Unidade Local de Saúde de Loures-Odivelas
<b>Edgar Pratas</b>	Unidade Local de Saúde de Coimbra	<b>Lúcio Lara Santos</b>	Instituto Português de Oncologia do Porto
		<b>Mafalda Baleiras</b>	Instituto Português de Oncologia de Lisboa

# FACULTY

<b>Manuela Machado</b>	Unidade Local de Saúde Entre Douro e Vouga
<b>Margarida Borrego</b>	Unidade Local de Saúde de Coimbra
<b>Maria Inês Antunes</b>	Fundação Champalimaud
<b>Maria João Marques Ribeiro</b>	Unidade Local de Saúde São João
<b>Mariana Malheiro</b>	Unidade Local de Saúde Lisboa Ocidental
<b>Mariana Marques</b>	Instituto Português de Oncologia do Porto
<b>Mariana Peyroteo</b>	Instituto Português de Oncologia do Porto
<b>Mário Fontes e Sousa</b>	Unidade Local de Saúde de Lisboa Ocidental
<b>Mário Jorge Silva</b>	Unidade Local de Saúde São José
<b>Marta Pinto</b>	Unidade Local de Saúde Viseu Dão-Lafões
<b>Miriam Abdulrehman</b>	Instituto Português de Oncologia de Lisboa
<b>Mónica Semedo</b>	Unidade Local de Saúde da Lezíria
<b>Nuno Couto</b>	Fundação Champalimaud
<b>Nuno Bonito</b>	Instituto Português de Oncologia de Coimbra
<b>Olga Sousa</b>	Instituto Português de Oncologia do Porto
<b>Paula Jacinto</b>	Unidade Local de Saúde de Coimbra
<b>Paulo Matos Costa</b>	Faculdade de Medicina da Universidade de Lisboa
<b>Paulo Soares Mira</b>	Unidade Local de Saúde de Amadora/Sintra

<b>Pedro Amaro</b>	Unidade Local de Saúde de Coimbra
<b>Pedro Barreiro</b>	Unidade Local de Saúde Lisboa Ocidental
<b>Pedro Chinita</b>	Hospital Lusíadas Amadora
<b>Pedro Moniz Pereira</b>	Unidade de Saúde Local de Almada/Seixal
<b>Raquel Brás</b>	Unidade Local de Saúde Santa Maria
<b>Raquel Mega</b>	Unidade Local de Saúde São José
<b>Rui Casaca</b>	Instituto Português de Oncologia de Lisboa
<b>Sandra Bento</b>	Unidade Local de Saúde da Lezíria
<b>Sara Meireles</b>	Unidade Local Saúde São João
<b>Sara Simões</b>	Unidade Local de Saúde de Braga
<b>Sérgio Barroso</b>	Hospital Lusíadas Amadora
<b>Sérgio Xavier Azevedo</b>	Unidade Local de Saúde de Santo António
<b>Sofia Amorim Oliveira</b>	Unidade Local de Saúde Entre Douro e Vouga
<b>Susana Ourô</b>	Unidade Local de Saúde de Loures-Odivelas
<b>Teresa Amaral</b>	ICANS - Strasbourg Europe Cancer Institute
<b>Tiago Ferreira</b>	Unidade Local de Saúde Entre Douro e Vouga
<b>Tiago Pereira</b>	Unidade Local de Saúde de Gaia/Espinho
<b>Carlos Fardilha</b>	Instituto CUF Porto
<b>Maria Teresa Neves</b>	Unidade Local de Saúde Lisboa Ocidental





## COMISSÃO ORGANIZADORA

- Anabela G. Barros** Unidade Local de Saúde de Coimbra
- Hélder Mansinho** Unidade Local de Saúde de Almada/Seixal
- Manuela Machado** Unidade Local de Saúde Entre Douro e Vouga

## COMISSÃO CIENTÍFICA

- Ilda Faustino** Unidade Local de Saúde do Alto Ave
- Lúcio Lara Santos** Instituto Português de Oncologia do Porto
- Mariana Malheiro** Unidade Local de Saúde Lisboa Ocidental
- Olga Sousa** Instituto Português de Oncologia do Porto
- Pedro Chinita** Hospital Lusíadas Amadora
- Sandra Bento** Unidade Local de Saúde da Lezíria



# 01 OUTUBRO

09h30 – 10h30

## **Cancro esófago**

Moderação: Camila Coutinho, Margarida Borrego, Paulo Matos Costa

- Evidência atual nas estratégias de neoadjuvância  
**Ana Sofia Rolo**
- O que há de novo na preservação de órgão  
**Maria Inês Antunes, Rui Casaca**

10h35 – 11h00

Conferência patrocinada I



## **Nivolumab no tratamento de 1L de adenocarcinomas esófago-gástricos: Experiência de 1 ano e meio na prática clínica em Portugal**

Palestrantes: Ilda Faustino, Raquel Brás

11h00 – 11h30 | *coffee break*

11h30 – 12h30

## **Cancro gástrico**

Moderação: Carlos Santos Costa, Dora Gomes, Manuela Machado

- Mudança de paradigma no tratamento perioperatório?  
**Ilda Faustino**
- Terapêuticas alvo em doença irrissecável/metastática  
**Edgar Pratas**
- Qual a melhor abordagem no tratamento das lesões precoces  
**Pedro Amaro**

12h35 – 13h35

Simpósio-satélite I



## **Immunotherapy as new standard of care in advanced upper-GI and biliary tract cancers**

Palestrantes: Filip Van Herpe, Marta Pinto

13h35 – 15h00 | almoço

15h00 – 15h45

## **Tumores neuroendócrinos**

Moderação: Gracinda Costa, Mónica Semedo, Raquel Mega

- Novas opções na terapêutica sistémica  
**Gonçalo Costa**
- Novas opções no âmbito da medicina nuclear  
**Inês Lucena Sampaio**

# 01 OUTUBRO

15h50 – 16h50

## Simpósio-satélite II



### **The treatment algorithm in PDAC: Dilemmas and solutions in 2025**

Moderação: Anabela G. Barros, Nuno Couto

- O papel da cirurgia no adenocarcinoma do pâncreas  
Donzília Silva
- *Maximizing outcomes in mPDAC*  
Gerald Prager

16h50 – 17h15 | *coffee break*

17h15 – 18h15

### **Comunicações orais I**

Moderação: Paulo Matos Costa, Miriam Abdulrehman,  
Sandra Bento

- CO7** | Critérios de admissão na unidade cirúrgica de cuidados intermédios após cirurgia abdominal eletiva oncológica  
Samuel Barbosa
- CO14** | Caracterização de vida real de doentes com cancro do esófago localmente avançado irressecável em Portugal e Espanha (Galiza) – o estudo DIGEST  
Nina Fernandes

**CO20** | Qualidade de vida em doentes com metástases peritoneais submetidos a PIPAC: A experiência de um centro terciário português  
Rita da Silva Pinho

**CO24** | Avaliação da segurança e eficácia da terapêutica com Nivolumab adjuvante no cancro do esófago: Experiência de um centro  
Alice Figueiredo

**CO26** | Desfechos clínicos e custos em saúde na síndrome de cancro gástrico difuso hereditário: Estudo multicêntrico europeu  
Sara Pereira

**CO28** | Impacto da idade na eficácia e segurança do tratamento com Trifluridina-Tipiracil com ou sem Bevacizumab em doentes com carcinoma colorretal metastático  
Rafael Marques

18h20 – 19h20

**Como construir uma carreira em oncologia**  
Mário Fontes e Sousa, Teresa Amaral

19h45

Jantar-simpósio

(sujeito a inscrição prévia)



**Da biologia à terapêutica: Medicina de precisão  
no tratamento inicial do cancro gástrico**

Palestrante: André Mansinho

# 02 OUTUBRO

09h00 – 09h45

## Colangiocarcinoma

Moderação: Anabela G. Barros, Fernando Schmitt,  
Paulo Soares Mira

- O papel da linfadenectomia extra hepática  
Mariana Marques
- Como integrar a medicina de precisão  
na primeira linha de tratamento  
Sofia Amorim Oliveira

09h50 – 10h15

## Conferência patrocinada II

### From trials to treatment: The real-world TOPAZ experience

Moderação: Hélder Mansinho

Palestrante: Maria João Marques Ribeiro

10h15 – 11h00 | *coffee break*

AstraZeneca 

11h00 – 12h15

## Hepatocarcinoma

Moderação: Afonso Gonçalves, Paula Jacinto, Pedro Chinita

- Recidiva local após transplante hepático  
Tiago Pereira
- Recidiva à distância após transplante hepático  
Sara Meireles
- O papel da radioterapia no estadió intermédio  
da doença irrissecável  
Sara Simões
- Sequenciar *versus* associar terapêuticas  
sistémica e loco-regional  
João Moreira Pinto

12h20 – 13h20

## Simpósio-satélite III

### Novel strategies and biomarkers in mCRC

Moderação: Sérgio Xavier Azevedo

Palestrante: Alícia Oliveira

13h20 – 14h30 | almoço



**MERCK**



# 02 OUTUBRO

14h30 – 15h30

## **Cancro do cólon**

Moderação: Ana Raimundo, João Coimbra, Lúcio Lara Santos

- A multidisciplinaridade dos pólipos malignos  
**Daniel Gomes Pinto, Pedro Barreiro**
- Terapêutica médica da doença metastática para além da quimioterapia  
**André Mansinho**

15h35 – 16h35

## **Simpósio-satélite IV**



## **Personalização do tratamento no cancro gastrointestinal: Um papel em evolução**

Moderação: Anabela G. Barros

- Cancro colorretal metastático e o papel da estratificação molecular
  - Terapêutica personalizada  
**Andreia Capela**
  - Experiência de vida real (Caso clínico de doente com mutação KRAS G12C)  
**Anabela G. Barros**
- Cancro gástrico/JGE e o papel do biomarcador FGFR2b
  - Diagnóstico de precisão  
**Irene Gullo**
  - Terapêutica personalizada  
**Ana Fernández Montes**
- Discussão & questões

16h35 – 17h00 | *coffee break*

17h00 – 17h25

## **Conferência patrocinada III**

Roche

## **Avanços em oncologia digestiva: Integrando a ciência e a prática clínica para melhorar o futuro dos doentes**

Moderação: Nuno Bonito

Palestrantes: Joana Febra, Mário Jorge Silva

- Evolução do tratamento do carcinoma hepatocelular avançado: Alinhamento multidisciplinar na prática clínica atual

17h30 – 18h30

## **Comunicações orais II**

Moderação: Guy Vieira, Isália Miguel, Tiago Ferreira

**CO33 | Morbimortalidade e cuidados de suporte em doentes com cancro do esófago submetidos a quimio-radioterapia neoadjuvante**  
**Madalena Silveira Machado**

**CO36 | Radioterapia estereotáxica no tratamento de metástases hepáticas de carcinoma colorretal - Estudo retrospectivo numa instituição**  
**Miguel Catalo**

**CO48 | Carcinoma gástrico metastático: Para além da terapêutica sistémica**  
**Joana Raquel Santos Morais**

**CO51** | Radioquimioterapia Neoadjuvante  
no cancro do esófago: 22 Anos de resultados  
e experiência clínica  
Leonor Santos Martins

**CO55** | Adenocarcinoma esofágico HER2 positivo  
metastático: Experiência clínica com Trastuzumab  
Deruxtecano em contexto off-label  
Nidia Maltez Cunha

**CO58** | Da pipeta ao consultório: Comparação  
da monoterapia com TAS-102 vs combinação  
TAS-102 + bevacizumab em prática real  
e respetiva influência do curso da doença  
José Guilherme Gonçalves Nobre

20h30

**Jantar do Congresso**



# 03 OUTUBRO

09h30 – 10h30

## **Cancro do reto**

Moderação: Hélder Mansinho, Olga Sousa, Susana Ourô

- Estratégia TNT:
  - Qual o contributo da radioterapia  
**Bárbara Castro**
  - Qual o contributo da oncologia médica  
**Sérgio Xavier Azevedo**
  - Qual o contributo da cirurgia  
**Filipa Oliveira Santos**

10h35 – 11h35

## **Simpósio-satélite V**



## **Reencontrar a sobrevivência: FRUQUINTINIB na vanguarda da inovação no cancro colorretal metastático**

Moderação: Manuela Machado

Palestrantes: Inês Carrageta, André Mansinho

11h35 – 12h00 | *coffee break*

12h00 – 12h40

## **Canal anal**

Moderação: Ana Martins, Andreia Capela, Carlos Fardilha

- Avanços na radioterapia  
**Cátia Pedro**
- Novas evidências no tratamento dos tumores localmente avançados e metastizados  
**Mafalda Baleiras**

12h45 – 13h45

## **Simpósio-satélite VI**



## **Changing the destiny of gastric cancer**

Moderação: Hélder Mansinho

Palestrantes: Cátia Faustino, Ilda Faustino

- Panorama atual de tratamento de cancro gástrico HER2+
- Apresentação dos dados do ensaio DESTINY-GASTRIC04
- Discussão de caso clínico de cancro gástrico HER2+
- Q&A
- Perspetivas futuras e principais mensagens-chave

13h45 – 15h00 | almoço

15h00 - 16h05

## **Highlights 2025**

Moderação: Nuno Bonito, Pedro Moniz Pereira,  
Sérgio Barroso

- Cirurgia  
Mariana Peyroteo
- Radioterapia  
Gonçalo Fernandez
- Oncologia  
Maria Teresa Neves

16h05 - 16h15

## **Entrega de prémios e encerramento**

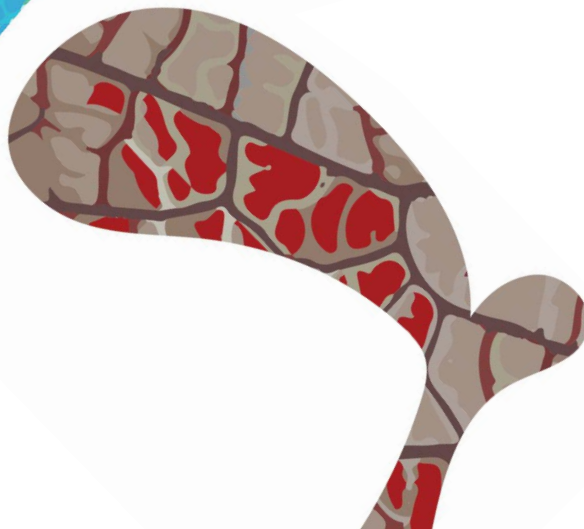
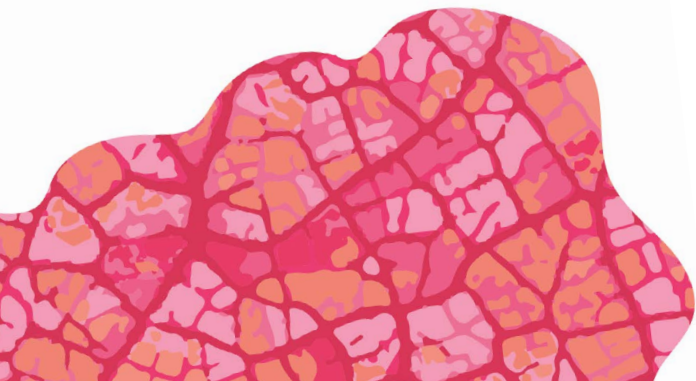

# ÍNDICE DE POSTERS

## PO02

FATORES PREDITIVOS NA SOBREVIDA LIVRE DE RECIDIVA E NA SOBREVIDA GLOBAL NA METASTASECTOMIA PULMONAR EM CANCRO COLORRETAL

**Ana Paula Martins; Catarina Fernandes**

Hospital de São João

## PO03

TERAPÊUTICA NEOADJUVANTE TOTAL NO CANCRO DO RETO LOCALMENTE AVANÇADO: EXPERIÊNCIA DO MUNDO REAL

**Ivânia Tavares Furtado; Rita Ferreira; Rui Escalreira;**

**Filipa Verdasca; Marta Seladas; Luís Miguel;**

**Nathalie Duarte; Ana Fernandes; João Gramaça**

Unidade Local de Saúde de São José

## PO04

LIVING WITH METASTATIC COLORECTAL CANCER IN PORTUGAL: INSIGHTS FROM A MCRC PATIENT EXPERIENCE SURVEY

**Mónica Coutinho; Joana Tato**

Takeda

## PO05

COLANGIOCARCINOMA METASTÁTICO: APRESENTAÇÃO ATÍPICA COM ADENOPATIA RETROPERITONEAL

**Beatriz Castanheira; J. Guilherme Gonçalves-Nobre; Joana N. Santos; Mariana Isabel Santiago; Patrícia Lima; João Brito; Ângela Nogueira Dias; Hélder Mansinho**

Hospital Garcia De Orta, E.P.E.

## PO06

CANCRO DO PÂNCREAS: TRATAMENTO DE PRIMEIRA LINHA E PERFIL DE TOXICIDADE - EXPERIÊNCIA DE UM CENTRO

**Inês Dunões; Inês Bastos; Maria Baió; Francisco Trinca; Rui Dinis**

Hospital Espírito Santo Évora

## PO08

SBRT NA DOENÇA OLIGOMETASTÁTICA: DOIS CASOS CLÍNICOS DE CARCINOMA ESPINOCELULAR DO ESÓFAGO

**Laura Serrao; Bárbara Castro; Olga Sousa; Dora Gomes**

Instituto Português de Oncologia Porto

## PO10

PAN-HIPOPITUITARISMO E HEPATITE IMUNOMEDIADA SECUNDÁRIOS A PEMBROLIZUMAB: UM CASO CLÍNICO

**Sofia Peixoto; Pedro Lopes; Beatriz Belo; Joana Cabral; Alexandra Guedes; Sandra Silva; Raquel Basto; Patrícia Liu; Mariana Batista**

Unidade Local de Saúde de Gaia/Espinho

## PO11

**ADENOCARCINOMA COLORRETAL COM PROFICIÊNCIA DE MISMATCH REPAIR (MMRP) / ESTABILIDADE DE MICROSSATÉLITES (MSS) EM DOENTE COM SÍNDROME DE LYNCH**

**Guilherme Vilhais; Mário Fontes-Sousa; Catarina Machado; Ana Raimundo**

Hospital CUF Tejo

## PO12

**METÁSTASE ESOFÁGICA DE PRIMÁRIO COLO-RECTAL: A IMPORTÂNCIA DA VIGILÂNCIA A LONGO PRAZO**

**Maria Gualter; Clara Leal; Sílvia Silva; Pedro Costa; Herculano Moreira; J. Pinto-De-Sousa**

ARS Norte

## PO13

**VALOR PROGNÓSTICO DE SCORES INFLAMATÓRIOS E DO CA 19.9 NO CARCINOMA DA VESÍCULA E DAS VIAS BILIARES**

**Joana Basílio Leite; Catarina Lopes Fernandes; Marta Soares Moreira; Mafalda Costa; Alexandra Mesquita; Carlos Sottomayer**

Unidade Local de Saúde de Matosinhos

## PO17

**EXPLORING THE SOCIAL IMPACT OF COLORECTAL CANCER: A QUALITATIVE STUDY OF PATIENT EXPERIENCES IN PORTUGAL**

**Fábio Pereira<sup>1</sup>; Hugo Pedrosa<sup>1</sup>; Rita Anastácio<sup>1</sup>; Pedro Labisa<sup>2</sup>**

1 - IQVIA Solutions Portugal; 2 - Takeda Portugal

## PO18

**NECESSIDADES MÉDICAS NÃO SATISFEITAS E QUALIDADE DE VIDA NO CANCRO COLORRETAL METASTÁTICO EM ESTÁDIO AVANÇADO: EVIDÊNCIA NO CONTEXTO PORTUGUÊS**

**Ana Raimundo<sup>1</sup>; Catarina Abreu<sup>2</sup>; Joaquim Gago<sup>3</sup>; Pedro Labisa<sup>4</sup>; Pedro Cardoso<sup>5</sup>; Joana Sousa<sup>5</sup>; Tomás Oliveira<sup>5</sup>**

1 - Instituto CUF de Oncologia - Cluster Tejo; 2 - Unidade Local de Saúde de Santa Maria; 3 - Fundação Champalimaud; 4 - Takeda; 5 - Moai Consulting

## PO19

**DESAFIOS NO CANCRO DO RETO: DADOS DE VIDA REAL**

**Francisca Abreu<sup>1</sup>; Ana Catarina Dias<sup>1</sup>; Bárbara Lima<sup>2</sup>; Alexandra Teixeira<sup>1</sup>; Ana Sofia Rolo<sup>1</sup>; Carolina Carvalho<sup>1</sup>; Ilda Faustino<sup>1</sup>; Isabel Azevedo Pereira<sup>1</sup>; João Sobrinho Carvalho<sup>1</sup>; Liliana Castro Oliveira<sup>1</sup>; Carlos Alpoim<sup>1</sup>; Paulo Costa<sup>3</sup>; Camila Coutinho<sup>1</sup>**

1 - Unidade Local de Saúde do Alto Ave; 2 - Oncology Department, Centre Hospitalier Wallonie Picarde, Tournai, Belgium; 3 - Unidade Local de Saúde de Braga

## PO21

**TRIFLURIDINA/TIPIRACILO EM COMBINAÇÃO COM BEVACIZUMAB NO TRATAMENTO DO CARCINOMA COLORRETAL METASTIZADO: DADOS DE VIDA REAL**

**Beatriz Belo; Sofia Peixoto; Joana Cabral; Patrícia Liu; Joana Marinho; Raquel Basto; Maria Castelo Branco; Andreia Capela; Sandra Custódio**

Unidade Local de Saúde de Gaia/Espinho

## PO22

### FRUQUINTINIB: A EXPERIÊNCIA DE UMA ULS

**Fabiana Benigno; Sara Machado; Cristina Ferro; Pedro Costa; Paula Sadio**

Unidade Local de Saúde do Baixo Alentejo

## PO23

### TRATAMENTO DE CANCRO DO CÓLON METASTÁTICO COM TRIFLURIDINA-TIPIRACILO EM MONOTERAPIA VERSUS TRIFLURIDINA-TIPIRACILO COM BEVACIZUMAB: EVIDÊNCIA DE VIDA REAL

**Mafalda Dias; Catarina Lopes; Carolina Monteiro; Joelma Mendes; António Queiroz; Rui Bastos; Tiago Barroso; Leila Costa; André Mansinho; Catarina Abreu; Luís Costa**

Unidade Local de Saúde de Santa Maria

## PO25

### PREVENÇÃO DE INTERAÇÕES FARMACOLÓGICAS COM INIBIDORES DA TIROSINA CINASE

**Patrícia Carreira; Sofia Pinto**

Unidade Local de Saúde de Matosinho

## PO27

### NÃO HÁ DUAS SEM TRÊS: A PROPÓSITO DE UM CASO CLÍNICO COM TRÊS TUMORES PRIMÁRIOS SEQUENCIAIS

**Alex Didier Cap; Ana Paula Martins; Maria Paula Fontes; Andreia Costa; Lúgia Osório**

Unidade Local de Saúde de São João

## PO29

### ADENOCARCINOMA COLORRECTAL METASTÁTICO COM LONGA SOBREVIVÊNCIA: DESAFIOS NA ABORDAGEM DA POPULAÇÃO JOVEM

**Inês Dunões; Inês Bastos; Maria Baió; Mariana Inácio; Francisco Trinca; Rui Dinis**

Hospital Espírito Santo Évora

## PO30

### TRANSPLANTE HEPÁTICO EM DOENTE COM CANCRO CÓLON METASTIZADO: A PROPÓSITO DE UM CASO DE RECIDIVA PRECOZE

**Amanda Hirschfeld<sup>1</sup>; Margarida Pereira<sup>1</sup>; Sílvia Dias<sup>2</sup>; Manuel Limbert<sup>1</sup>; Miguel Braga<sup>1</sup>; Ricardo Fonseca<sup>1</sup>; Isadora Rosa<sup>1</sup>; Isália Miguel<sup>1</sup>**

1 - Instituto Português de Oncologia Lisboa; 2 - Unidade Local de Saúde de Lisboa Ocidental

## PO31

### LYMPHADENECTOMY EXTENT – A CRITICAL ROLE IN GASTRIC CANCER SURGERY

**Carla Peres; Rafael Carvalho; Nuno Rombo; Cláudia Diogo; Diogo F. Santos**

ARS Lisboa e Vale do Tejo

## PO37

### CARCINOMA ANAL – INSIGHTS DE DADOS DA VIDA REAL

**Ana Catarina Pereira Dias; Francisca Abreu; Ilda Faustino; Liliana Castro Oliveira; Ana Sofia Rolo; João Sobrinho Carvalho; Alexandra Teixeira; Carolina Carvalho; Isabel Azevedo Pereira; Camila Coutinho**

Unidade Local de Saúde do Alto Ave

### PO38

PELVIC RE-IRRADIATION FOR LOCOREGIONALLY RECURRENT RECTAL ADENOCARCINOMA AFTER PRIOR NEOADJUVANT CHEMORADIOTHERAPY

**Carla Lopes; Virgínia Mareco; Maria Filomena de Pina**

Unidade Local de Saúde de Santa Maria

### PO39

MESOTELIOMA PERITONEAL EPITELIAL: IMUNOTERAPIA COMO PONTE PARA CIRURGIA CITORREDUTORA E HIPEC- A PROPÓSITO DE UM CASO CLÍNICO

**Inês Bastos; Tomas Carvalho; Inês Dunões; Mariana Inácio; Maria Baio; Rui Dinis; Alicia Oliveira**

Hospital Espírito Santo-Évora

### PO40

CIRURGIA HEPÁTICA NO CARCINOMA HEPATOCELULAR: EXPERIÊNCIA INICIAL DE UM CENTRO

**Clara Leal; Nádia Tenreiro; André Marçal; Tiago Pinto Castro; Fernando Próspero Luís**

Unidade Local de Saúde de Trás-os-Montes e Alto Dour

### PO42

SEQUENCIAÇÃO TERAPÊUTICA NO CANCRO DO RETO METASTÁTICO - A PROPÓSITO DE UM CASO

**Gregória Maria Baió; Inês Dunões; Inês Rocha T. Bastos; Alicia Oliveira; Rui Dinis**

Unidade Local de Saúde do Alentejo Central

### PO45

RESSEÇÃO DE DOENÇA OLIGOMETASTÁTICA NO CANCRO GÁSTRICO: UMA PERSPECTIVA CIRÚRGICA

**Rita Loureiro Melo; Beatriz Neves; Rosa Matias; Carlos Martina; Sandra Carvalho; Amara Ibrahim**

Hospital de Cascais

### PO47

DEFINITIVE CHEMORADIOTHERAPY FOR INTRAHEPATIC CHOLANGIOPAPILLOMA: WHEN SURGERY IS NOT AN OPTION

**Carla Lopes; Kayla Pereira; Maria Filomena de Pina; André Figueiredo**

Unidade Local de Saúde de Santa Maria

### PO49

QUANDO A FEBRE DENUNCIA O INESPERADO: CANCRO COLORRETAL NO PÓS-PARTO

**Tiago Ribeiro Narciso; Joana Moraes; Ana Coutinho Santos**

Unidade Local de Saúde de Lisboa Ocidental

### PO50

PADRÃO METASTÁTICO INVULGAR NO CARCINOMA GÁSTRICO DIFUSO: RELATO DE CASO

**Patrícia Lima; Joana N. Santos; Beatriz Castanheira; Mariana Santiago; J. Guilherme Gonçalves-Nobre; João de Brito; M. Júlia Nunes Rosado; Hélder Mansinho**

Unidade Local de Saúde de Almada-Seixal

## PO52

### TRATAMENTO NEOADJUVANTE DO ADENOCARCINOMA DO ESÓFAGO: SERÃO OS ENSAIOS RECENTES REPLICÁVEIS NOS DOENTES PORTUGUESES?

**Paulo Oliva Teles; Bruno Moura Fernandes; Leonor Santos Martins; Sofia Semedo; Ana Carolina Bessa; Diogo Miguel Lopes; Edgar Pratas; António Silva; Margarida Borrego**

Unidade Local de Saúde de Coimbra

## PO53

### CARCINOMA MEDULAR DO CÓLON: CASUÍSTICA DE UM CENTRO PORTUGUÊS

**Marco Aurélio Correia; Teresa Alexandre; Isália Miguel; Ana Luís; Isadora Rosa; Daniela Pereira; Ricardo Fonseca; Mafalda Baleiras; Manuel Limbert; Miguel Braga; Fátima Vaz**

Instituto Português de Oncologia Lisboa

## PO54

### FLOT PERIOPERATÓRIO NO ADENOCARCINOMA DA JUNÇÃO ESÓFAGO-GÁSTRICA - EXPERIÊNCIA INSTITUCIONAL

**Patrícia Albuquerque; Alice Marques; Sara Teodoro; Edgar Pratas; Sara Pinheiro; Joana Rodrigues; Cristina Pissarro; Judy Paulo; Leonor Pinto; Anabela Barros; Paula Jacinto**

Unidade Local de Saúde de Coimbra

## PO56

### IMPACTO NUTRICIONAL NO PROGNÓSTICO ONCOLÓGICO DE DOENTES COM CANCRO DIGESTIVO – EXPERIÊNCIA DE UMA REGIÃO

**Cláudia Viana; Joana Lopes; Sandra Felgueiras; Ivone Machado; Gabriela Câmara**

Hospital Divino Espírito Santo Ponta Delgada

## PO57

### CANCRO DO ESÓFAGO: O PAPEL DA PET-CT 18F-FDG NA AVALIAÇÃO DA RESPOSTA À RADIOQUIMIOTERAPIA NEOADJUVANTE

**Sofia Semedo; Paulo S. Oliva Teles; Leonor Santos Martins; Ana Carolina Bessa; Diogo Miguel Lopes; João Silva; Bruno Moura Fernandes; Inês Félix Pinto; Carolina Carvalho; Cristina Pissarro; Margarida Borrego**

Unidade Local de Saúde de Coimbra

## PO59

### IMPACTO NA QUALIDADE DE VIDA DA ESTRATÉGIA TERAPÊUTICA NEOADJUVANTE TOTAL (TNT) EM DOENTES COM ADENOCARCINOMA DO RETO LOCALMENTE AVANÇADO - EXPERIÊNCIA DE UM CENTRO

**Pedro Nunes; Maria Teresa Neves; Pedro Frazão; Helena Novo de Sousa; João Rio; João Pedro Ramos; Ana Martins**

Unidade Local de Saúde de Lisboa Ocidental

## PO61

### ABORDAGEM WATCH AND WAIT NO CANCRO DO RETO LOCALMENTE AVANÇADO (LARC) – SÉRIE DE CASOS UNICÊNTRICA

**Pedro Frazão; Pedro Nunes; Francisca Liz; Joana Morais; Marta D'orey; Maria Teresa Neves; José Pereira; Débora Cardoso; Ana Cabral; Vasco Fonseca; Helena Miranda; Ana Martins**

ULS Lisboa Ocidental



**PO62**

**REAL-WORLD OUTCOMES OF PERIOPERATIVE FLOT  
IN GASTRIC CANCER: FOCUS ON PATHOLOGICAL  
COMPLETE RESPONSE**

**Francisca Ferraz De Liz; Tania Duate; Tiago Pina Cabral;  
Margarida Lagarto; Vanessa Branco; Marta D'orey;  
Pedro Frazão; Joana Moraes; Maria Teresa Neves;  
Susana Almeida; Débora Cardoso; Ana Martins**

Hospital Francisco Xavier



**Leia o QR Code  
para consultar  
o livro de Abstracts**





## PATROCÍNIOS CIENTÍFICOS



GRANDES PATROCINADORES



PLATINA



OURO



PRATA



APOIANTE



COM O APOIO



visit  
Portugal

